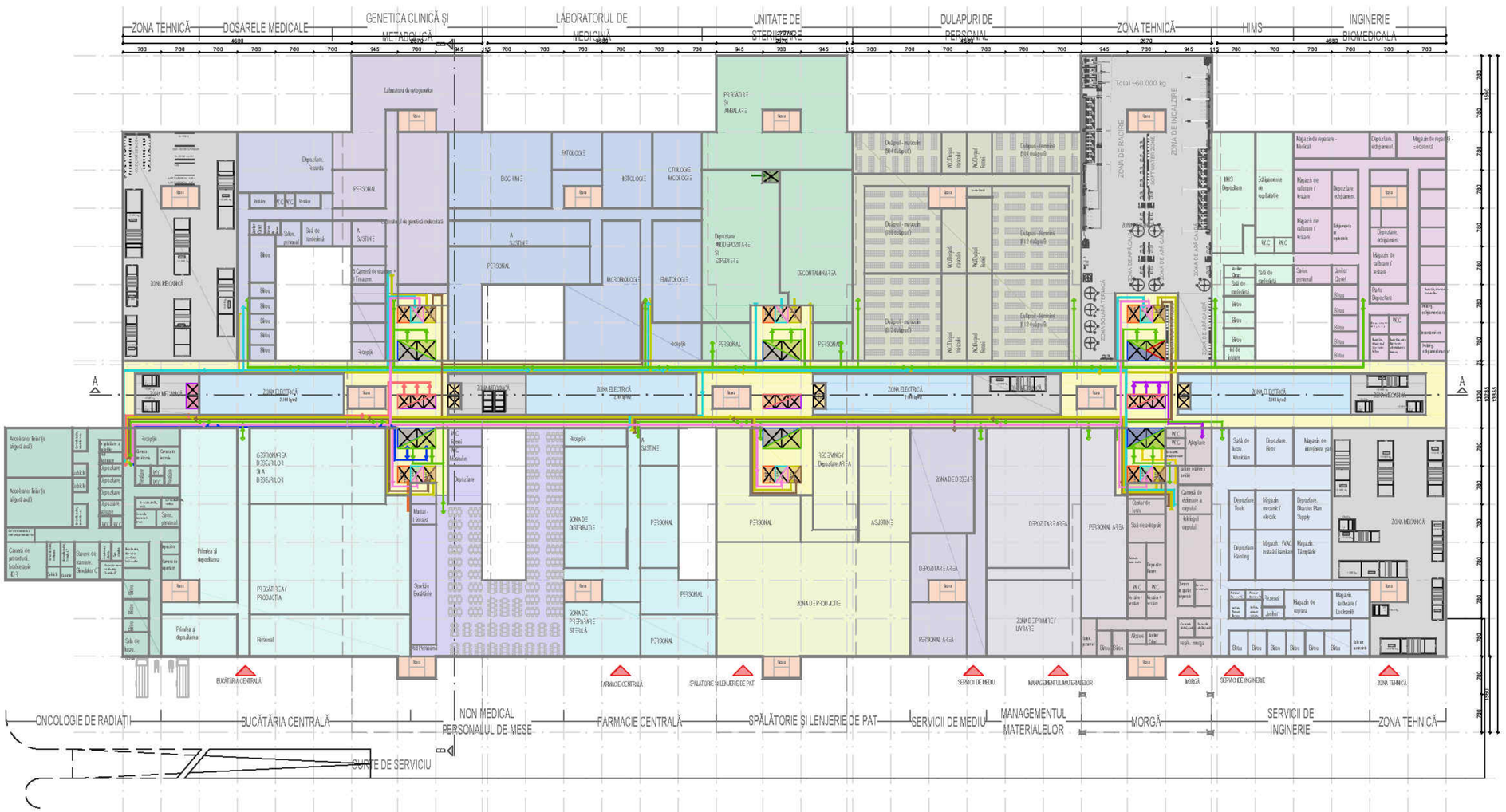

- ZONA TEHNICĂ
- LABORATORUL DE MEDICINĂ
- UNITATE DE STERILIZARE
- DULAPURI DE PERSONAL
- HIMS
- INGINERIE BIOMEDICALĂ
- CIRCULAȚIA PRINCIPALĂ
- SERVICII DE INGINERIE
- MORGĂ
- MANAGEMENTUL MATERIALELOR
- DOSARELE MEDICALE
- SPĂLĂTORIE ȘI LENJERIE DE PAT
- FARMACIE CENTRALĂ
- NON-MEDICAL PERSONALUL DE MESE
- BUCĂTĂRIA CENTRALĂ
- ONCOLOGIE DE RADIAȚII
- ASCENSOR & SCĂRI
- GENETICA CLINICĂ ȘI METABOLICĂ
- SERVICII DE MEDIU

- PERSONAL
- VIZITATOR
- AMBULATOR
- INPATIENTUL
- PACIENT DE URGENȚĂ
- MATERIAL ÎNSOLAT
- MATERIAL CURAT
- MATERIAL STERIL - SUITĂ CHIRURGICALĂ
- DEȘEURI
- ALIMENTE
- MORGĂ
- MATERIAL TEXTIL

Acest document este proprietatea exclusivă a BTY și a asociaților săi. Nu poate fi tipărit, reprodus și utilizat în niciun scop fără acordul prealabil scris al BTY.

PLAN DE SUSOL

±0,00=543.35=CTN

BTY Uluslararası Danışmanlık Mühendislik A.Ş.
Mustafa Kemal Mah. 2123 Cad. No:2-D
Cepa Ofis Kule 6. Kat No:604
Çankaya/ANKARA
Maltepe V.D. 187 068 1376

PROIECTANT GENERAL / GENERAL DESIGNER	BENEFICIAR / CLIENT
bty INFRATECH — Mustafa Kemal Mah. 2123 Cad. No:2-D, Cepa Ofis Kule 6 Kat No:604 Çankaya/Ankara, 06520	MUNICIPIUL BRASOV — B-dul ERrollor nr 8, Brasov

TITLU PROIECT / PROJECT NAME	NR. PR.	TITLU PLANSA / DRAWING NAME	NR. PL./DR. NO
STUDIU FEZABILITATE SPITALUL REGIONAL DE URGENTA BRASOV BRASOV REGIONAL EMERGENCY HOSPITAL	3038	PLAN SUBSOL BASEMENT FLOOR PLAN BRH-MH-C-AR-PLN-B100	A-01

	NAME / NAME	SEMNATURA / SIGNATURE	SCARA	FAZA/ FAZE
SEF PROIECT	RAZVAN TRIF		1 : 500	SF
PROIECTAT	IŞIL ÖREN		DATA	
DESENAT	ÖZGE KUZU		July/2021	

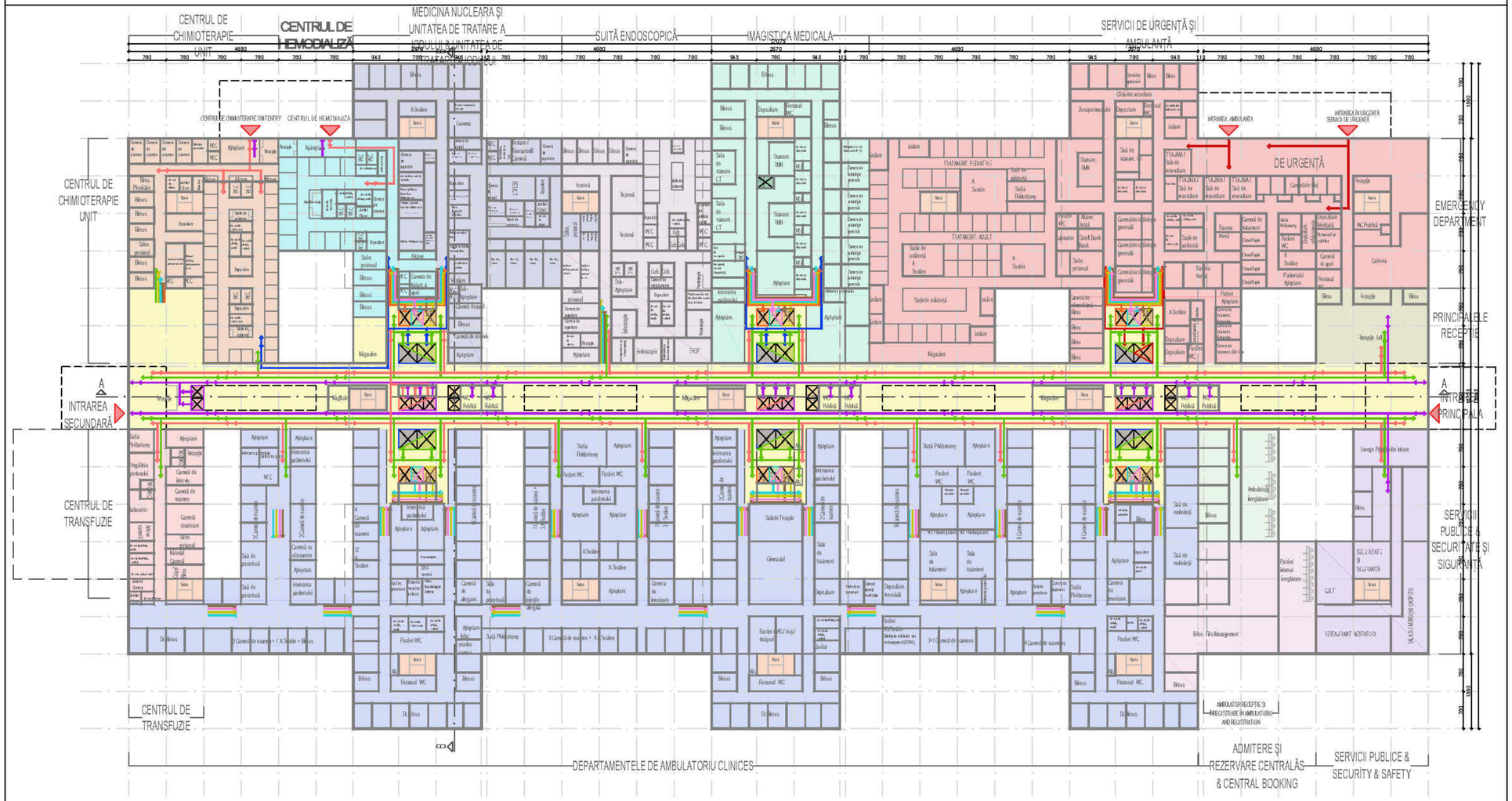

- CENTRUL DE TRANSFUZIE
- MEDICINA NUCLEARA ȘI UNITATEA DE TRATARE A IODULUI & UNITATEA DE TRATARE A IODULUI
- CENTRUL DE HEMODIALIZĂS UNIT
- CENTRUL DE CHIMIOTERAPIE UNIT
- SUITĂ ENDOSCOPICĂ
- IMAGISTICA MEDICALA
- SERVICII DE URGENȚĂ ȘI AMBULANȚĂ
- PRINCIPALELE RECEPȚIE
- CIRCULAȚIA PRINCIPALĂ
- SERVICII PUBLICE & SECURITATE ȘI SIGURANȚĂ
- AMBULATOR RECEPȚIE ȘI ÎNREGISTRARE ÎN AMBULATORIU AND REGISTRATION
- ADMITERE ȘI REZERVARE CENTRALĂS & CENTRAL BOOKING
- DEPARTAMENTELE DE AMBULATORIU CLINICES
- ASCENSOR & SCĂRI

- PERSONAL
- VIZITATOR
- AMBULATOR
- INPATIENTUL
- PACIENT DE URGENȚĂ
- MATERIAL ÎNSOLAT
- MATERIAL CURAT
- MATERIAL STERIL - SUITĂ CHIRURGICALĂ
- DEȘEURI
- ALIMENTE
- MORGĂ
- MATERIAL TEXTIL

PLAN DE LA PARTER

BTY Uluslararası Danışmanlık Mühendislik A.Ş.
Mustafa Kemal Mah. 2123 Cad. No:2-D
Cepa Ofis Kule 6. Kat No:604
Çankaya/ANKARA
Maltepe V.D. 187 068 1376

Acest document este proprietatea exclusivă a BTY și a asociaților săi. Nu poate fi tipărit, reprodus și utilizat în niciun scop fără acordul prealabil scris al BTY.

±0,00=543.35=CTN

PROIECTANT GENERAL / GENERAL DESIGNER	BENEFICIAR / CLIENT
bty INFRATECH Mustafa Kemal Mah. 2123 Cad. No:2-D, Cepa Ofis Kule 6 Kat No:604 Çankaya/Ankara, 06520	MUNICIPIUL BRASOV B-dul ERoilor nr 8, Brasov

TITLU PROIECT / PROJECT NAME	NR. PR.	TITLU PLANSA / DRAWING NAME	NR. PL./DR. NO.
STUDIU FEZABILITATE SPITALUL REGIONAL DE URGENTA BRASOV BRASOV REGIONAL EMERGENCY HOSPITAL	3038	PLAN PARTER GROUND FLOOR PLAN BRH-MH-C-AR-PLN-G000	A-02

	NAME / NAME	SEMNATURA / SIGNATURE	SCARA	FAZA/FAZE
SEF PROIECT	RAZVAN TRIF		1 : 500	SF
PROIECTAT	IŞIL ÖREN		DATA	
DESENAT	ÖZGE KUZU		July/2021	

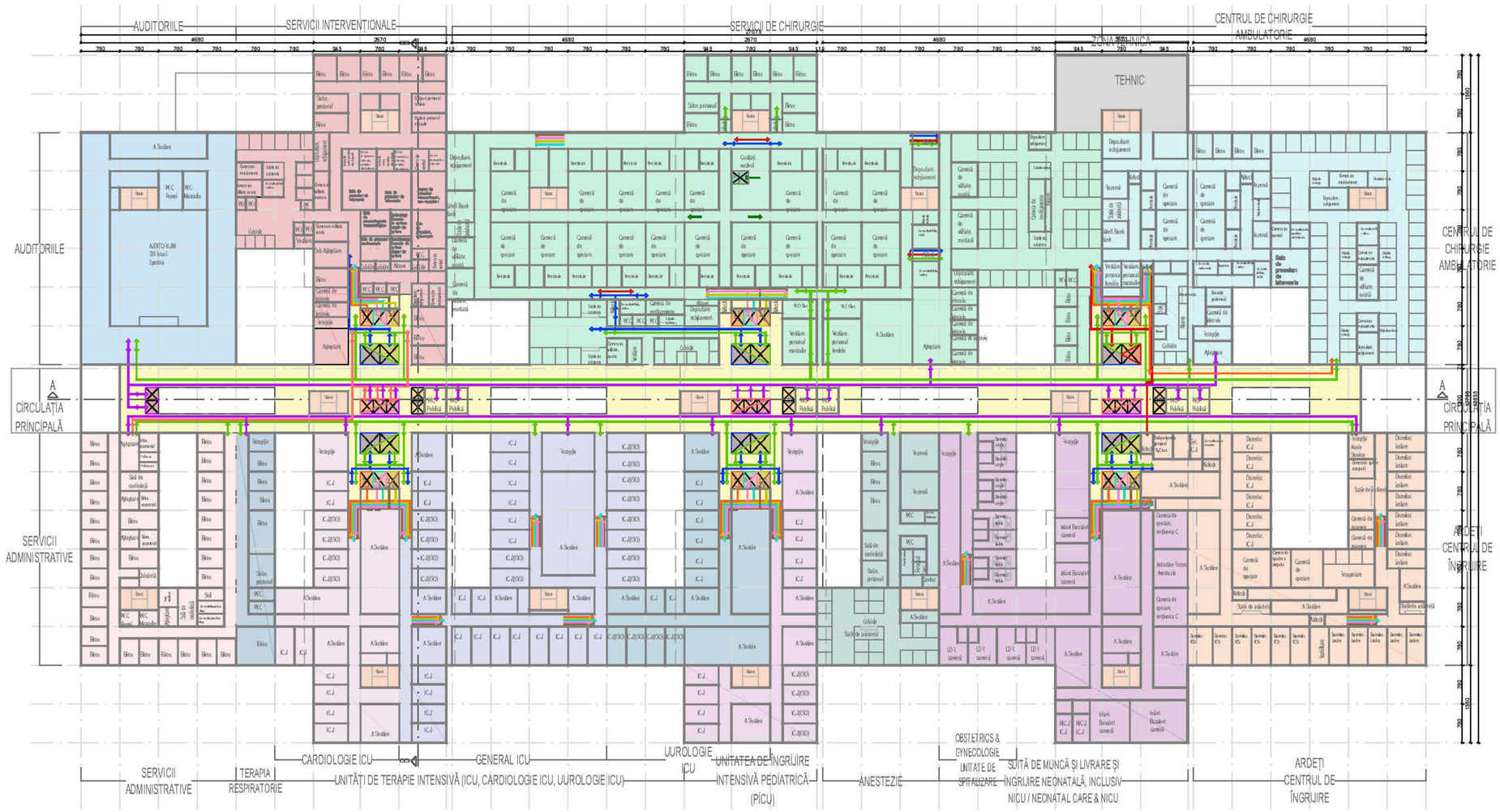

ZONA TEHNICĂ
CARDIOLOGIE ICU
SERVICII INTERVENȚIONALE
SERVICII DE CHIRURGIE
CENTRUL DE CHIRURGIE AMBULATOR
CIRCULAȚIA PRINCIPALĂ
ARDEȚI CENTRUL DE ÎNGRIJIRE
AUDITORIILE
UUROLOGIE ICU
ANESTEZIE
TERAPIA RESPIRATORIE
GENERAL ICU
LDR CAMERĂ - NICU - SECȚIUNEA C
UNITATEA DE ÎNGRIJIRE INTENSIVĂ PEDIATRICĂ (PICU)
SERVICII ADMINISTRATIVE
ASCENSOR & SCĂRI

PERSONAL
VIZITATOR
AMBULATOR
INPATIENTUL
PACIENT DE URGENȚĂ
MATERIAL ÎNSOLAT
MATERIAL CURAT
MATERIAL STERIL - SUITĂ CHIRURGICALĂ
DEȘEURI
ALIMENTE
MORGĂ
MATERIAL TEXTIL

PRIMUL PLAN

BTY Uluslararası Danışmanlık Mühendislik A.Ş.
Mustafa Kemal Mah. 2123 Cad. No:2-D
Cepa Ofis Kule 6. Kat No:604
Çankaya/ANKARA
Maltepe V.D. 187 068 1376

Acest document este proprietatea exclusivă a BTY și a asociaților săi. Nu poate fi tipărit, reprodus și utilizat în niciun scop fără acordul prealabil scris al BTY.

±0,00=543.35=CTN

PROIECTANT GENERAL / GENERAL DESIGNER	BENEFICIAR / CLIENT
bty INFRATECH Mustafa Kemal Mah. 2123 Cad. No:2-D, Cepa Ofis Kule 6 Kat No:604 Çankaya/Ankara, 06520	BRAȘOV MUNICIPIUL BRASOV B-dul ERrollor nr 8, Brasov

TITLU PROIECT / PROJECT NAME	NR. PR.	TITLU PLANȘA / DRAWING NAME	NR. PL./DR.NO.
STUDIU FEZABILITATE SPITALUL REGIONAL DE URGENTA BRASOV BRASOV REGIONAL EMERGENCY HOSPITAL	3038	PLAN ETAJ 1 1st FLOOR PLAN BRH-MH-C-AR-PLN-0100	A-03

	NAME / NAME	SEMNATURA / SIGNATURE	SCARA	FAZA/FAZE
SEF PROIECT	RAZVAN TRIF		1 : 500	SF
PROIECTAT	IŞIL ÖREN		DATA	
DESENAT	ÖZGE KUZU		July/2021	

- AUDITORIILE
- ZONA TEHNICĂ
- ETAJ TIPIC ACUT
- PREDAREA - CENTRALIZED & CENTRUL DE SIMULARE
- CIRCULAȚIA PRINCIPALĂ
- SERVICII ADMINISTRATIVE
- MEDICAL PERSONALUL DE MESE
- ASCENSOR & SCĂRI
- TRANSPLANT DE MĂDUVĂ OSOASĂ & PACIENT DE ONCOLOGIE

- PERSONAL
- VIZITATOR
- AMBULATOR
- INPATIENTUL
- PACIENT DE URGENȚĂ
- MATERIAL ÎNSOLAT
- MATERIAL CURAT
- MATERIAL STERIL - SUITĂ CHIRURGICALĂ
- DEȘEURI
- ALIMENTE
- MORGĂ
- MATERIAL TEXTIL

PLANUL 2 AL ETAJULUI

BTY Uluslararası Danışmanlık Mühendislik A.Ş.
Mustafa Kemal Mah. 2123 Cad. No:2-D
Cepa Ofis Kule 6. Kat No:604
Çankaya/ANKARA
Maltepe V.D. 187 068 1376

Acest document este proprietatea exclusivă a BTY și a asociaților săi. Nu poate fi tipărit, reprodus și utilizat în niciun scop fără acordul prealabil scris al BTY.

±0,00=543.35=CTN

PROIECTANT GENERAL / GENERAL DESIGNER	BENEFICIAR / CLIENT
bty INFRATECH Mustafa Kemal Mah. 2123 Cad. No:2-D Cepa Ofis Kule 6 Kat No:604 Çankaya/Ankara, 06520	MUNICIPIUL BRASOV B-dul ERrollor nr 8, Brasov

TITLU PROIECT / PROJECT NAME	NR. PR.	TITLU PLANSA / DRAWING NAME	NR. PL./DR. NO.
STUDIU FEZABILITATE SPITALUL REGIONAL DE URGENTA BRASOV BRASOV REGIONAL EMERGENCY HOSPITAL	3038	PLAN ETAJ 2 2nd FLOOR PLAN BRH-MH-C-AR-PLN-0200	A-04

	NAME / NAME	SEMNATURA / SIGNATURE	SCARA	FAZA/ FAZE
SEF PROIECT	RAZVAN TRIF		1 : 500	SF
PROIECTAT	IŞIL ÖREN		DATA	
DESENAT	ÖZGE KUZU		July/2021	

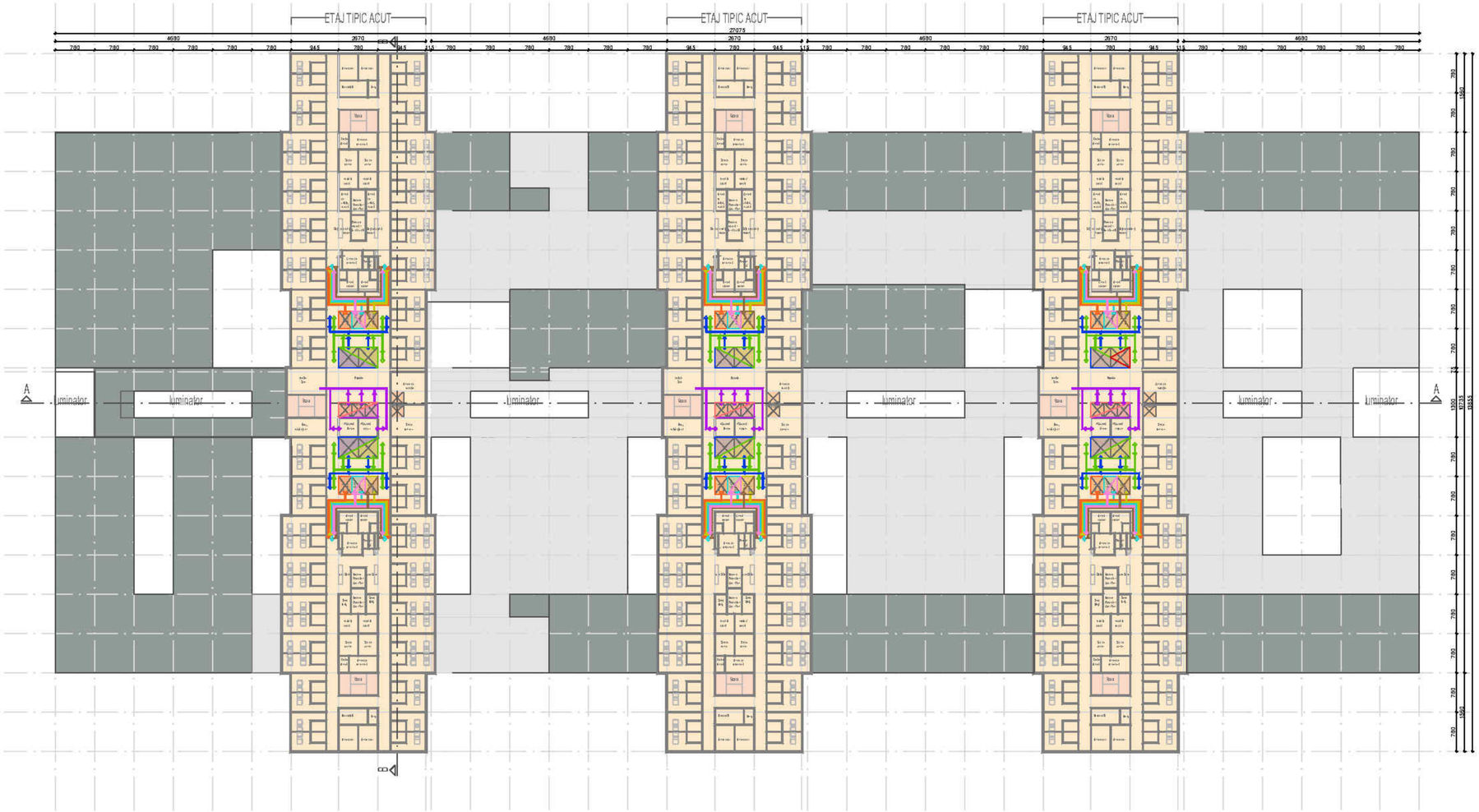

ETAJ TIPIC ACUT

ASCENSOR & SCĂRI

PERSONAL

VIZITATOR

AMBULATOR

INPATIENTUL

PACIENT DE URGENȚĂ

MATERIAL ÎNSOLAT

MATERIAL CURAT

MATERIAL STERIL - SUITĂ CHIRURGICALĂ

DEȘEURI

ALIMENTE

MORGĂ

MATERIAL TEXTIL

PLANUL III-IV

BTY Uluslararası Danışmanlık Mühendislik A.Ş.
Mustafa Kemal Mah. 2123 Cad. No:2-D
Cepa Ofis Kule 6. Kat No:604
Çankaya/ANKARA
Maltepe V.D. 187 068 1376

Acest document este proprietatea exclusivă a BTY și a asociaților săi. Nu poate fi tipărit, reprodus și utilizat în niciun scop fără acordul prealabil scris al BTY.

±0,00=543.35=CTN

PROIECTANT GENERAL / GENERAL DESIGNER	BENEFICIAR / CLIENT
bty INFRATECH Mustafa Kemal Mah. 2123 Cad. No:2-D, Cepa Ofis Kule 6.Kat No:604 Çankaya/Ankara, 06520	MUNICIPIUL BRASOV B-dul ERoilor nr 8, Brasov

TITLU PROIECT / PROJECT NAME	NR. PR.	TITLU PLANSA / DRAWING NAME	NR. PL./DR.NO
STUDIU FEZABILITATE SPITALUL REGIONAL DE URGENTA BRASOV BRASOV REGIONAL EMERGENCY HOSPITAL	3038	PLAN CURENT ETAJ 3 SI 4 3rd - 4th FLOOR PLAN BRH-MH-C-AR-PLN-0300-0400	A-05

	NAME / NAME	SEMNATURA / SIGNATURE	SCARA	FAZA/ FAZE
SEF PROIECT	RAZVAN TRIF		1 : 500	SF
PROIECTAT	IŞIL ÖREN		DATA	
DESENAT	ÖZGE KUZU		July/2021	

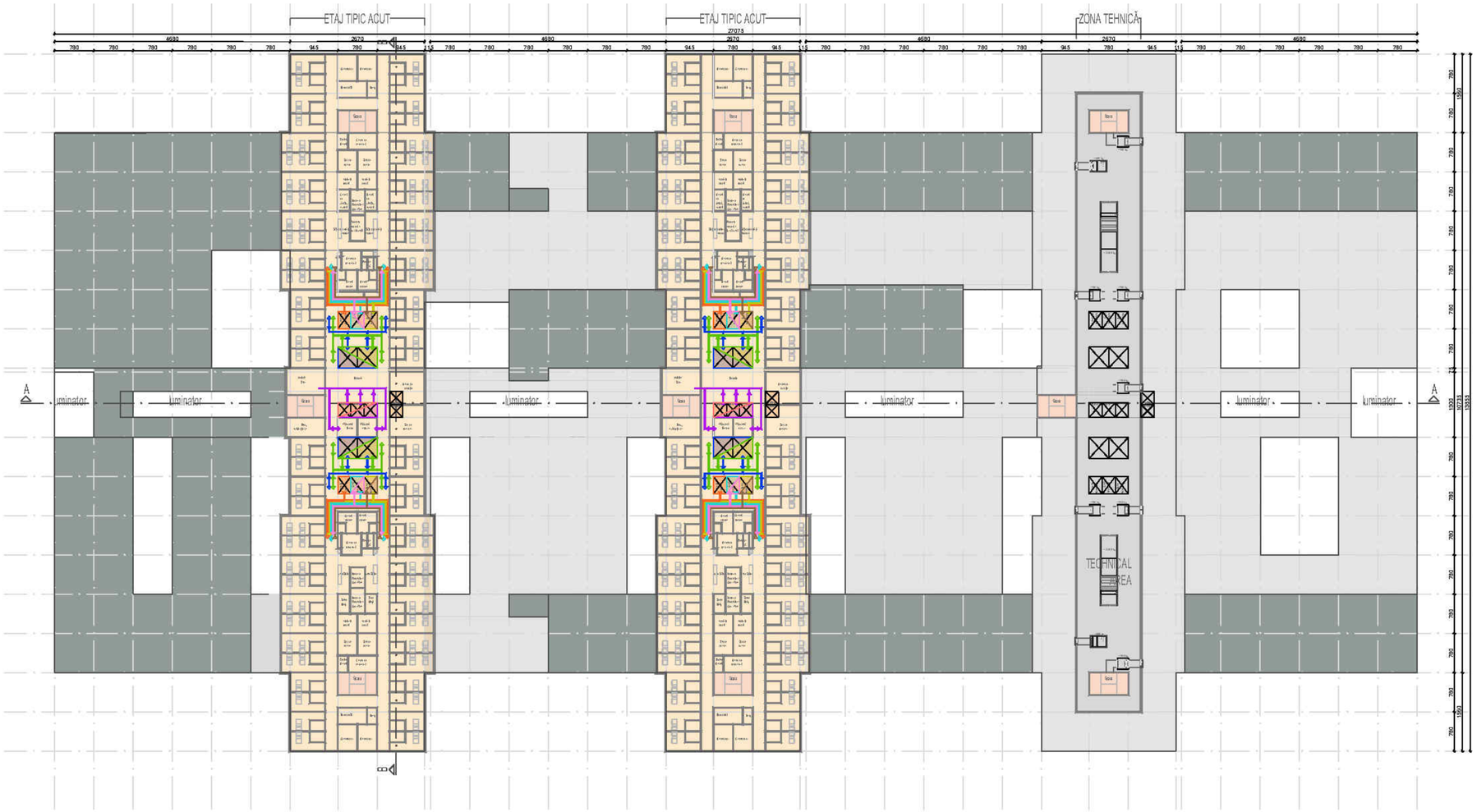

ETAJ TIPIC ACUT

ASCENSOR & SCĂRI

ZONA TEHNICĂ

PERSONAL

VIZITATOR

AMBULATOR

INPATIENTUL

PACIENT DE URGENȚĂ

MATERIAL ÎNSOLAT

MATERIAL CURAT

MATERIAL STERIL - SUITĂ CHIRURGICALĂ

DEȘEURI

ALIMENTE

MORGĂ

MATERIAL TEXTIL

AL 5-lea PLAN

BTY Uluslararası Danışmanlık Mühendislik A.Ş.
Mustafa Kemal Mah. 2123 Cad. No:2-D
Cepa Ofis Kule 6. Kat No:604
Çankaya/ANKARA
Maltepe V.D. 187 068 1376

Acest document este proprietatea exclusivă a BTY și a asociaților săi. Nu poate fi tipărit, reprodus și utilizat în niciun scop fără acordul prealabil scris al BTY.

±0,00=543.35=CTN

PROIECTANT GENERAL / GENERAL DESIGNER		BENEFICIAR / CLIENT	
bty INFRATECH Mustafa Kemal Mah. 2123 Cad. No:2-D Cepa Ofis Kule 6 Kat No:604 Çankaya/Ankara, 06520		MUNICIPIUL BRASOV B-dul ERoilor nr 8, Brasov	
TITLU PROIECT / PROJECT NAME	NR. PR.	TITLU PLANSA / DRAWING NAME	NR. PL./DR. NO
STUDIU FEZABILITATE SPITALUL REGIONAL DE URGENTA BRASOV BRASOV REGIONAL EMERGENCY HOSPITAL	3038	PLAN ETAJ 5 5th FLOOR PLAN BRH-MH-C-AR-PLN-0500	A-06

	NAME / NAME	SEMNATURA / SIGNATURE	SCARA	FAZA/PR. FAZE
SEF PROIECT	RAZVAN TRIF		1 : 500	SF
PROIECTAT	ŞIL ÖREN		DATA	
DESENAT	ÖZGE KUZU		July/2021	

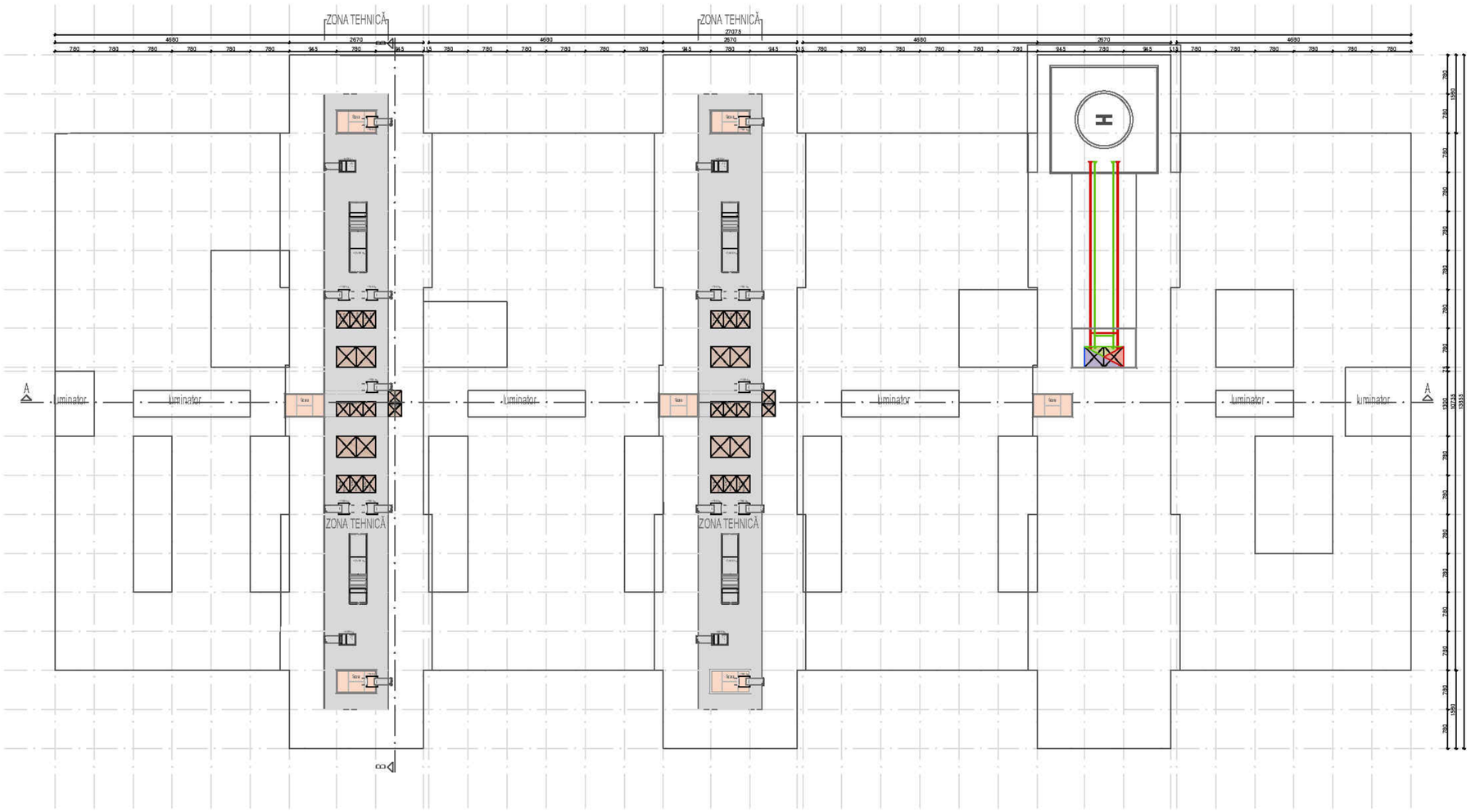

ZONA TEHNICĂ

ASCENSOR & SCĂRI

PERSONAL

VIZITATOR

AMBULATOR

INPATIENTUL

PACIENT DE URGENȚĂ

MATERIAL ÎNSOLAT

MATERIAL CURAT

MATERIAL STERIL - SUITĂ CHIRURGICALĂ

DEȘEURI

ALIMENTE

MORGĂ

MATERIAL TEXTIL

AL 6-LEA PLAN

BTY Uluslararası Danışmanlık Mühendislik A.Ş.
Mustafa Kemal Mah. 2123 Cad. No:2-D
Cepa Ofis Kule 6. Kat No:604
Çankaya/ANKARA
Maltepe V.D. 187 068 1376

Acest document este proprietatea exclusivă a BTY și a asociaților săi. Nu poate fi tipărit, reprodus și utilizat în niciun scop fără acordul prealabil scris al BTY.

±0,00=543.35=CTN

PROIECTANT GENERAL / GENERAL DESIGNER	BENEFICIAR / CLIENT
bty INFRATECH Mustafa Kemal Mah. 2123 Cad. No:2-D, Cepa Ofis Kule 6 Kat No:604 Çankaya/Ankara, 06520	MUNICIPIUL BRASOV B-dul ERrollor nr 8, Brasov

TITLU PROIECT / PROJECT NAME	NR. PR.	TITLU PLANSA / DRAWING NAME	NR. PL. /DR.NO
STUDIU FEZABILITATE SPITALUL REGIONAL DE URGENTA BRASOV BRASOV REGIONAL EMERGENCY HOSPITAL	3038	PLAN ETAJ TEHNIC, 6 6th FLOOR PLAN BRH-MH-C-AR-PLN-0600	A-07

	NAME / NAME	SEMNATURA / SIGNATURE	SCARA	FAZA/PR. FAZE
SEF PROIECT	RAZVAN TRIF		1 : 500	SF
PROIECTAT	IŞIL ÖREN		DATA	
DESENAT	ÖZGE KUZU		July/2021	

PLAN DE ACOPERIRE

BTY Uluslararası Danışmanlık
Mühendislik A.Ş.
Mustafa Kemal Mah. 2123 Cad. No:2-D
Cepa Ofis Kule 6. Kat No:604
Çankaya/ANKARA
Maltepe V.D. 187 068 1376

Acest document este proprietatea exclusivă a BTY şi a asociaţilor săi. Nu poate fi tipărit, reprodus şi utilizat în niciun scop fără acordul prealabil scris al BTY.

±0,00=543.35=CTN

PROIECTANT GENERAL / GENERAL DESIGNER	BENEFICIAR / CLIENT
bty INFRATECH Mustafa Kemal Mah. 2123 Cad. No:2-D Cepa Ofis Kule 6 Kat No:604 Çankaya/Ankara, 06520	BRASOV MUNICIPIUL BRASOV B-dul ERoilor nr 8, Brasov

TITLU PROIECT / PROJECT NAME	NR. PR.	TITLU PLANŞA / DRAWING NAME	NR. PL. / DR. NO.
STUDIU FEZABILITATE SPITALUL REGIONAL DE URGENTA BRASOV BRASOV REGIONAL EMERGENCY HOSPITAL	3038	PLAN INVELITOARE ROOF PLAN BRH-MH-C-AR-PLN-R000	A-08

	NAME / NAME	SEMNATURA / SIGNATURE	SCARA	FAZA/PR. FAZE
SEF PROIECT	RAZVAN TRIF		1 : 500	SF
PROIECTAT	IŞIL ÖREN		DATA	
DESENAT	ÖZGE KUZU		July/2021	

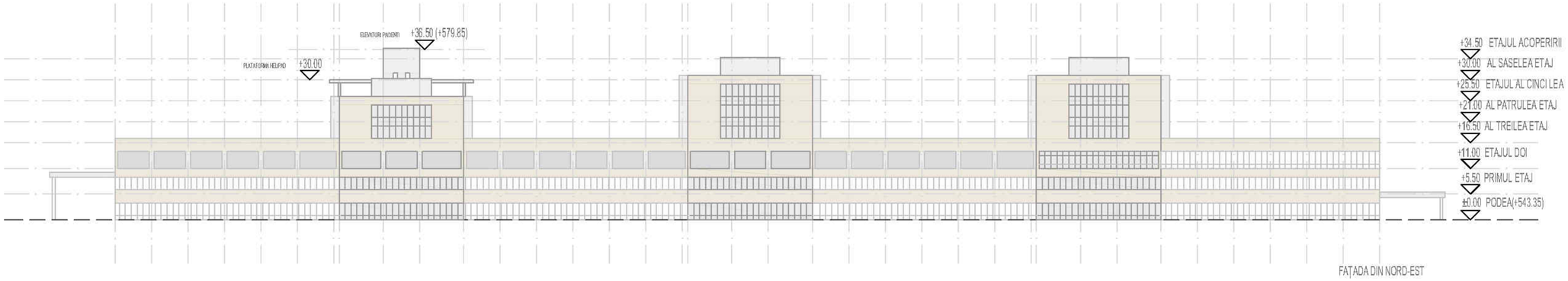

FAȚADA DIN NORD-EST

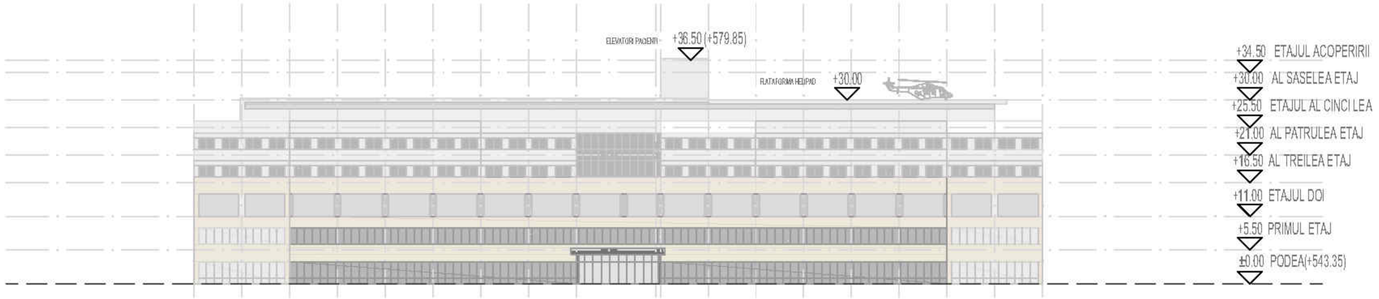

FAȚADA DE SUD-EST

±0,00=543.35=CTN

PROIECTANT GENERAL / GENERAL DESIGNER	BENEFICIAR / CLIENT
bty INFRATECH Mustafa Kemal Mah. 2123 Cad. No:2-D, Cepa Ofis Kule 6.Kat No:604 Çankaya/Ankara, 06520	BRAŞOV MUNICIPIUL BRASOV B-dul ERoilor nr 8, Brasov

TITLU PROIECT / PROJECT NAME	NR. PR.	TITLU PLANŞA / DRAWING NAME	NR. PL./DR.NO.
STUDIU FEZABILITATE SPITALUL REGIONAL DE URGENTA BRASOV BRASOV REGIONAL EMERGENCY HOSPITAL	3038	FATADE ELEVATIONS BRH-MH-C-AR-ELV-0100	A-10

	NAME / NAME	SEMNATURA / SIGNATURE	SCARA	FAZA/PR. FAZE
SEF PROIECT	RAZVAN TRIF		1 : 500	SF
PROIECTAT	IŞIL ÖREN		DATA	
DESENAT	ÖZGE KUZU		July/2021	

BTY Uluslararası Danışmanlık Mühendislik A.Ş.
Mustafa Kemal Mah. 2123 Cad. No:2-D
Cepa Ofis Kule 6. Kat No:604
Çankaya/ANKARA
Maltepe V.D. 187 068 1376

Acest document este proprietatea exclusivă a BTY și a asociaților săi. Nu poate fi tipărit, reprodus și utilizat în niciun scop fără acordul prealabil scris al BTY.

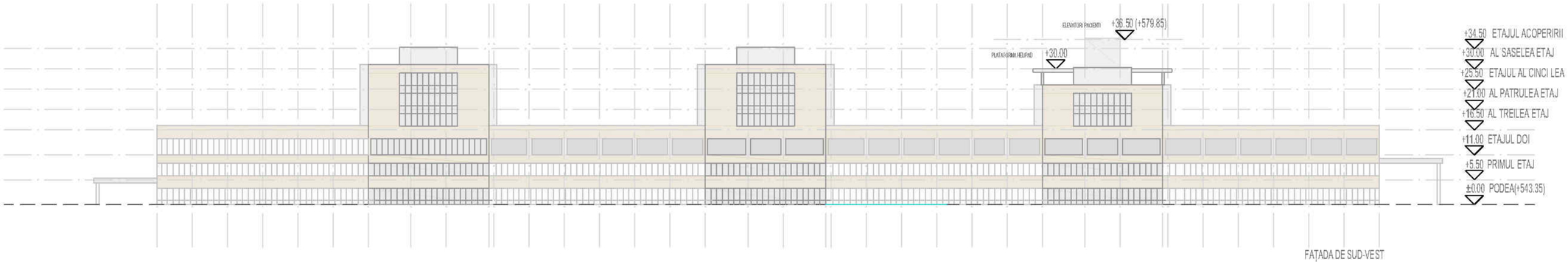

FAȚADA DE SUD-VEST

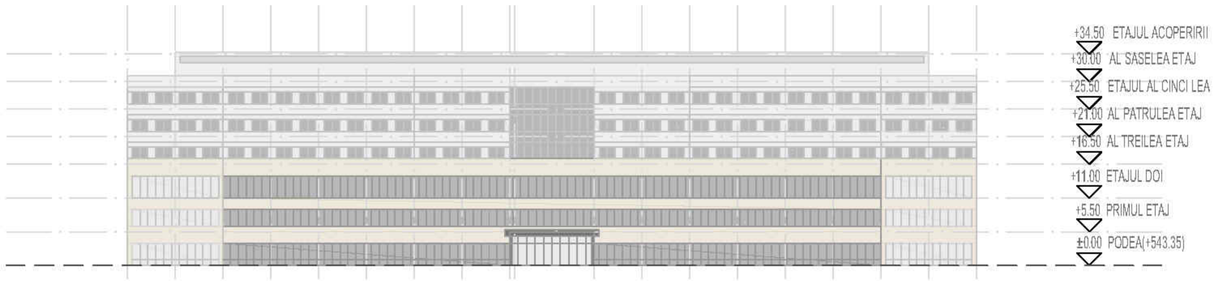

FAȚADA DE NORD-VEST

BTY Uluslararası Danışmanlık Mühendislik A.Ş.
Mustafa Kemal Mah. 2123 Cad. No:2-D
Cepa Ofis Kule 6. Kat No:604
Çankaya/ANKARA
Maltepe V.D. 187 068 1376

±0,00=543.35=CTN

PROIECTANT GENERAL / GENERAL DESIGNER	BENEFICIAR / CLIENT
bty INFRATECH Mustafa Kemal Mah. 2123 Cad. No:2-D, Cepa Ofis Kule 6 Kat No:604 Cankaya/Ankara, 06520	BRAŞOV MUNICIPIUL BRASOV B-dul ERrollor nr 8, Brasov

TITLU PROIECT / PROJECT NAME	NR. PR.	TITLU PLANSA / DRAWING NAME	NR. PL./DR.NO.
STUDIU FEZABILITATE SPITALUL REGIONAL DE URGENTA BRASOV BRASOV REGIONAL EMERGENCY HOSPITAL	3038	FATADE ELEVATIONS BRH-MH-C-AR-ELV-0200	A-11

	NAME / NAME	SEMNATURA / SIGNATURE	SCARA	FAZA/PR. FAZE
ŞEF PROIECT	RAZVAN TRIF		1 : 500	SF
PROIECTAT	IŞIL ÖREN		DATA	
DESENAT	ÖZGE KUZU		July/2021	

Acest document este proprietatea exclusivă a BTY și a asociaților săi. Nu poate fi tipărit, reprodus și utilizat în niciun scop fără acordul prealabil scris al BTY.

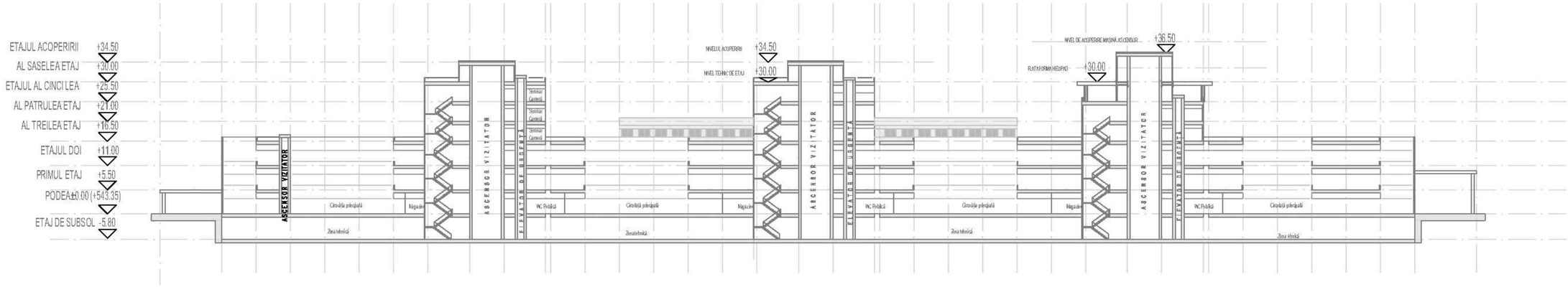

SECȚIUNEA A-A

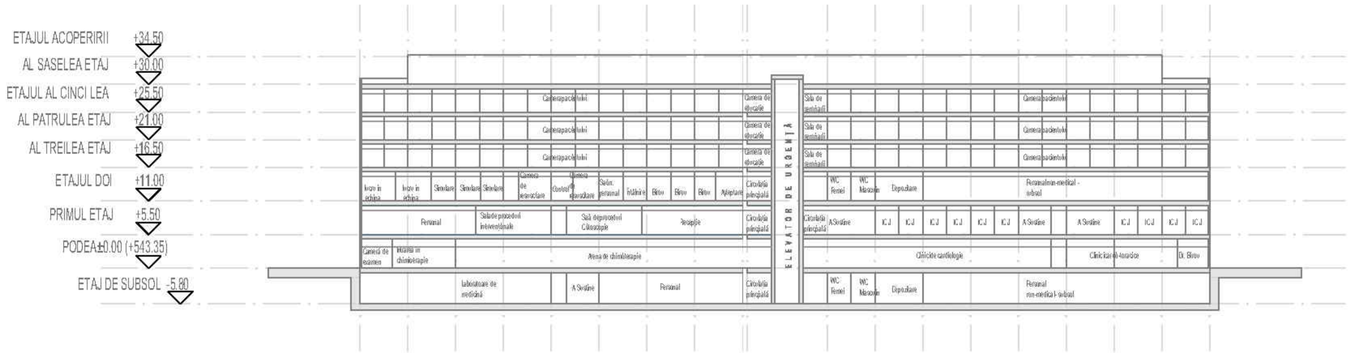

SECȚIUNEA B-B

±0,00=543.35=CTN

PROIECTANT GENERAL / GENERAL DESIGNER	BENEFICIAR / CLIENT
bty INFRATECH Mustafa Kemal Mah. 2123 Cad. No:2-D, Cepa Ofis Kule 6 Kat No:604 Çankaya/Ankara, 06520	BRAŞOV MUNICIPIUL BRASOV B-dul ERtrolor nr 8, Brasov

TITLU PROIECT / PROJECT NAME	NR. PR.	TITLU PLANŞA / DRAWING NAME	NR. PL. / DR. NO.
STUDIU FEZABILITATE SPITALUL REGIONAL DE URGENTA BRASOV BRASOV REGIONAL EMERGENCY HOSPITAL	3038	SECTIUNI SECTIONS BRH-MH-C-AR-SEC-0100	A-09

	NAME / NAME	SEMNATURA / SIGNATURE	SCARA	FAZA/PR. FAZE
SEF PROIECT	RAZVAN TRIF		1 : 500	SF
PROIECTAT	IŞIL ÖREN		DATA	
DESENAT	ÖZGE KUZU		July/2021	

BTY Uluslararası Danışmanlık Mühendislik A.Ş.
Mustafa Kemal Mah. 2123 Cad. No:2-D
Cepa Ofis Kule 6. Kat No:604
Çankaya/ANKARA
Maltepe V.D. 187 068 1376

Acest document este proprietatea exclusivă a BTY şi a asociaţilor săi. Nu poate fi tipărit, reprodus şi utilizat în niciun scop fără acordul prealabil scris al BTY.

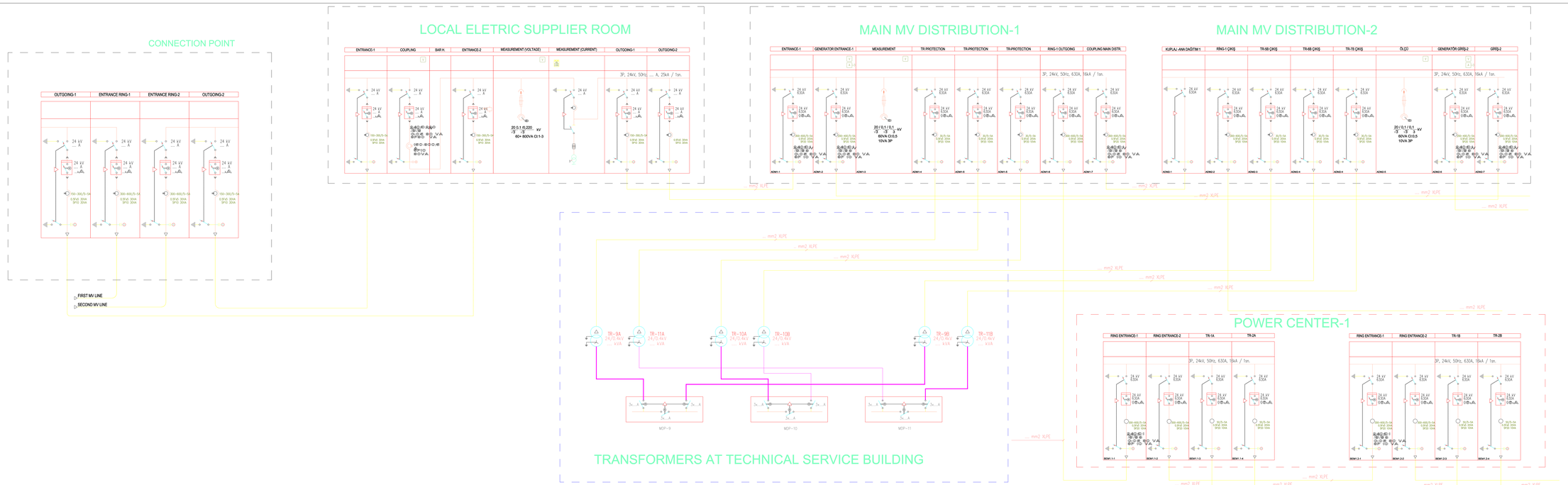

SEMBOLLER

G	0,4kV, 50Hz Diesel Generator
T	Transformer
V	Voltage Transformer
—HR	Capacitive Voltage Divider Voltage Indicator
	Current Transformer
YR YB	Locking coil (YT: Breaker Car, YB: Earthing Switch)
A V	A: Ampermeter, V: Voltmeter
A kW kWh kVAR kVARh	Digital Electrics Metering Device, Active/Reactive
U<	Circuit Breaker Low Voltage Coil
RIF RIF-ARE ARE	24 kV Air Insulated LSC2, PI, IAC A FL (IEC 62271–200) Withdrawable SF6 CB, Modular Type
RIF RIF-ARE ARE	24 kV Air Insulated LSC2, PI, IAC A FL (IEC 62271–200) SF6 CB, Modular Type

MV SCHEMATIC DIAGRAM IS PREPARED ONLY TO GIVE AN IDEA FOR DISTRIBUTION TOPOLOGY. NUMBER OF TRANSFORMER AND GENERATORS WILL BE CLARIFIED AND DETERMINED AT THE PROJECT DESIGN STAGE

CONNECTION DETAILS CAN VARY ACCORDING TO LOCAL ELECTRICAL SUPLIER REQUIREMENTS. THIS PART WILL BE CLARIFIED BY CONTRACTOR DURING DESIGN PHASE

Mustafa Kemal Mah. 2123 Cad.
No:3-D, Cizaa Ofis Kule 9 Kat
No:906 Çankaya/Ankara, 06530

±0.00=543.35=CTN

PROJECT NAME / ÜRETİM TESİSİ / ÜRETİM ALANI						PROJECT OWNER / KLİENT
bty						MUNICIPALITY OF BRASOV
ÇAKIN ÇTN PLUS ETA KONUT ÜRETİM ALANI / ÇAKIN ÇTN PLUS ETA KONUT ÜRETİM ALANI						Str. Ion Mihalache nr.25, Brasov
TITLE / PROJECT / PROJECT NAME		DWG. NR.	TITLE / PLANSE / DRAWING NAME		DWG. NR. / PLANSA NR.	
MV SCHEMATIC DIAGRAM / MV SCHEMATIC DIAGRAM		3038	MV Schematic Diagram / Diagrama Schematică MV 1		E-01	
ORIGINAL / ORIGINAL / ORIGINAL / ORIGINAL						
	NAME / NAME	SIGNATURE / SIGNATURE		SCALE	FORMAT	
TYT / DESIGNED	Burak ÜNERİ			1:100	SF	
KONTROL / CHECKED	Ali Ozan ÖZTÜRK					
ONAYLAYAN / APPROVED	Ali Ozan ÖZTÜRK					

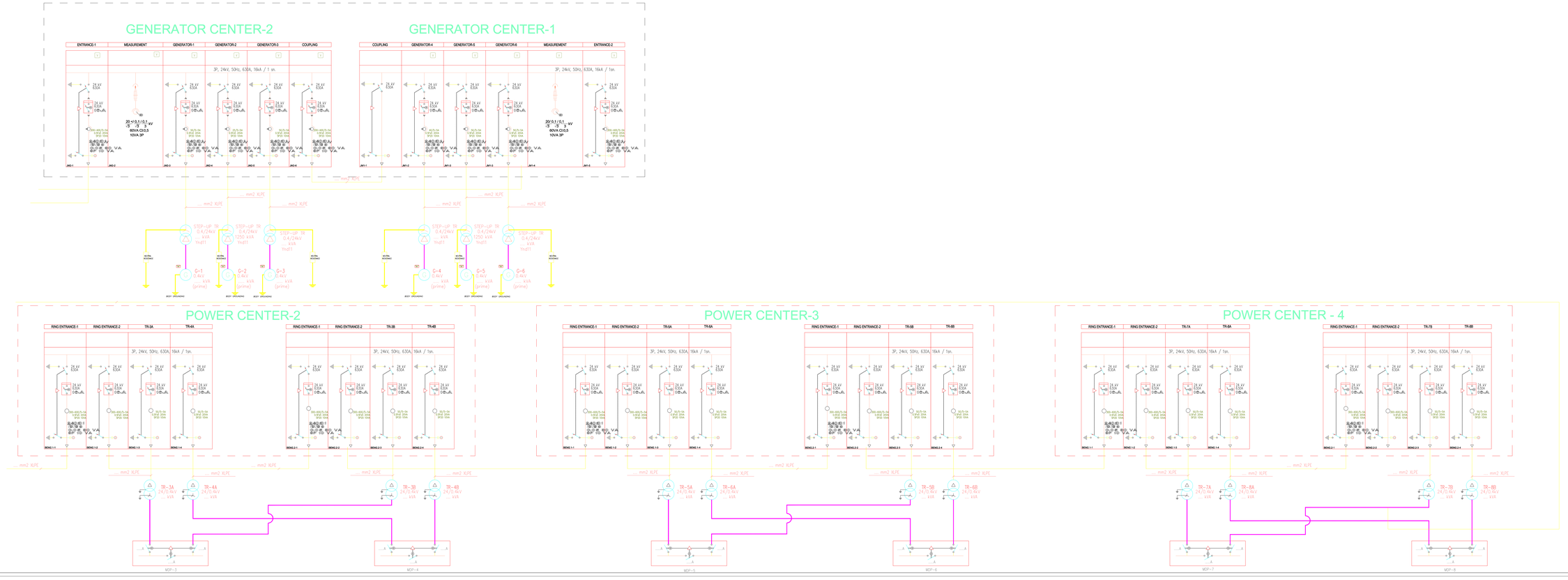

SEMBOLLER

G	0,4kV, 50Hz Diesel Generator
T	Transformer
	Voltage Transformer
HI	Capacitive Voltage Divider Voltage Indicator
	Current Transformer
YT / YB	Locking coil (YT: Breaker Car, YB: Earthing Switch)
A / V	A: Ampermeter, V: Voltmeter
	Digital Electrics Metering Device, Active/Reactive
U<	Circuit Breaker Low Voltage Coil
	24 kV Air Insulated LSC2, PI, IAC A FL (IEC 62271-200) Withdrawable SF6 CB, Modular Type
	24 kV Air Insulated LSC2, PI, IAC A FL (IEC 62271-200) SF6 CB, Modular Type

MV SCHEMATIC DIAGRAM IS PREPARED ONLY TO GIVE AN IDEA FOR DISTRIBUTION TOPOLOGY. NUMBER OF TRANSFORMER AND GENERATORS WILL BE CLARIFIED AND DETERMINED AT THE PROJECT DESIGN STAGE

CONNECTION DETAILS CAN VARY ACCORDING TO LOCAL ELECTRICAL SUPLIER REQUIREMENTS. THIS PART WILL BE CLARIFIED BY CONTRACTOR DURING DESIGN PHASE

Mustafa Kemal Mah. 2125 Cad.
No:3-D, Cizaa Ofis Kule B Kat:
No:806 Çankaya/Ankara, 06530

±0,00=543.35=CTN

PROJECT NAME / DRAWING / DRAWING DESIGNER			PROJECT OWNER / CLIENT
bty	BAR ARCHITECTS		MUNICIPIUL BRASOV B-dul Eroilor nr.12, Brasov
ONCA ÇİNÇ KULE SITE KAYAŞEHİR İSTANBUL İSTANBUL			
PROJE ÇİZİMİ NO / PROJECT NUMBER	DWG. NO.	TITLE / PLANSA / DRAWING NAME	SHEET NO. / PLANŞA NO.
3038		MV Schematic Diagram 2 Diagrama Schematică MV 2	E-01
BRANCH / REGIONAL / MANAGEMENT / HOSPITAL			

	NAME / NAME	SIGNATURE / SIGNATURE	DATE / DATA	PAGE/PAGINA
TR / ČESTITI	Murat ÖNERİ		10.10.2021	01 / 01
DR / DESIGNED	Murat ÖNERİ		10.10.2021	SF
C H E C K E D	Onur TÜRK		10.10.2021	

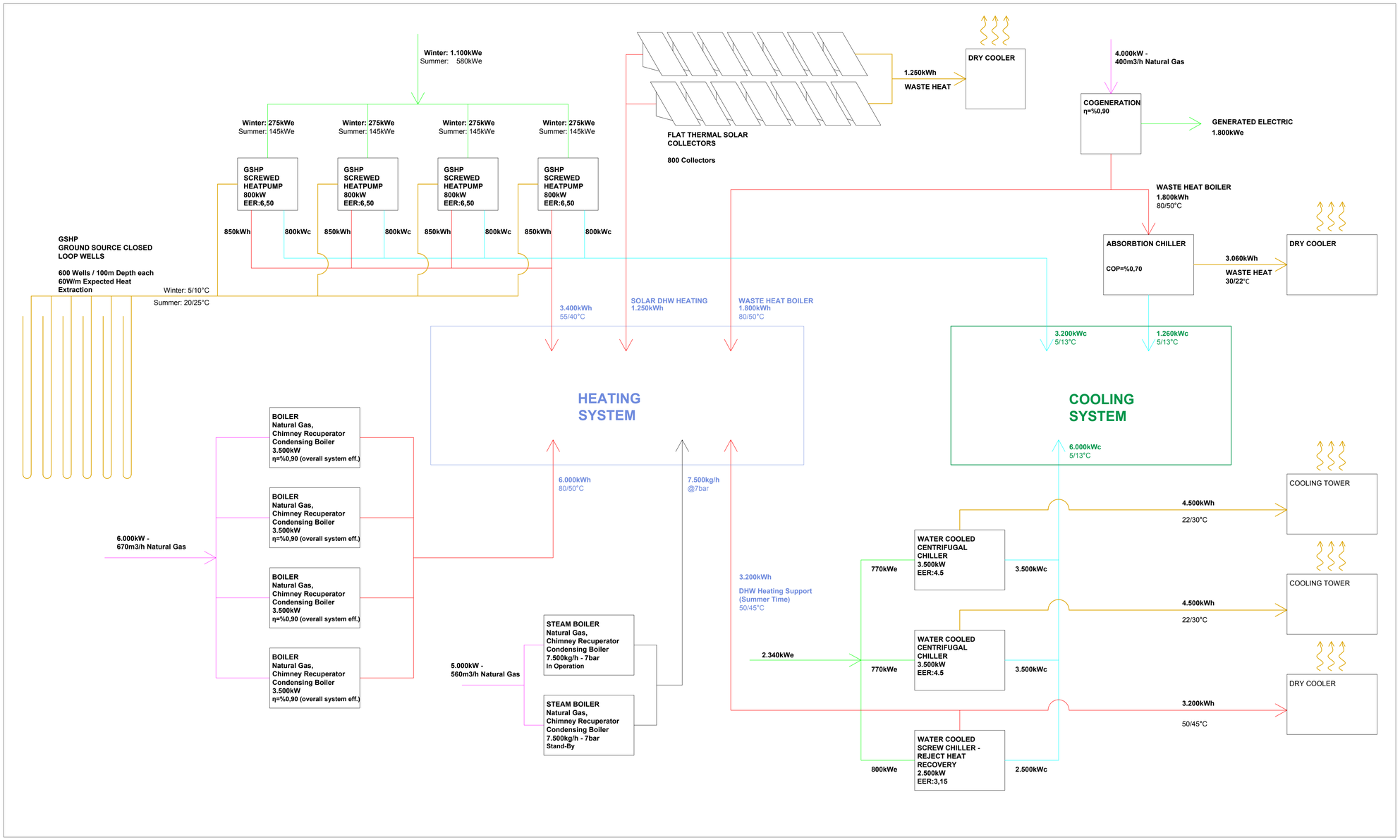

±0,00=543,35=CTN

PROIECTANT GENERAL / GENERAL DESIGNER	BENEFICIAR / CLIENT
bty ÜNLÜ MÜHENDİSLİK ÜNLÜ ENGINEERING Mustafa Kemal Mah. 2123 Cad. No:2-D, Cepa Ofis Kule 6.Kat No:604 Cankaya/Ankara, 06520	BRAŞOV MUNICIPIUL BRASOV B-dul ERroilor nr 8, Brasov

TITLU PROIECT / PROJECT NAME	NR. PR.	TITLU PLANSA / DRAWING NAME	NR. PL./DR.NO.
STUDIU FEZABILITATE SPITALUL CLINIC REGIONAL DE URGENTA BRASOV BRASOV REGIONAL EMERGENCY HOSPITAL	3038	DIAGRAMA SISTEMULUI MECANIC MECHANICAL SYSTEM DIAGRAM BRH-MH-C-ME-DIA-100	M-06

	NAME / NAME	SEMNATURA / SIGNATURE	SCARA	FAZA/PR. FAZE
SEF PROIECT	RAZVAN TRIF		-	SF
PROIECTAT	GÖKHAN ÜNLÜ		DATA	
DESENAT	KAAN YILMAZ		July /2021	

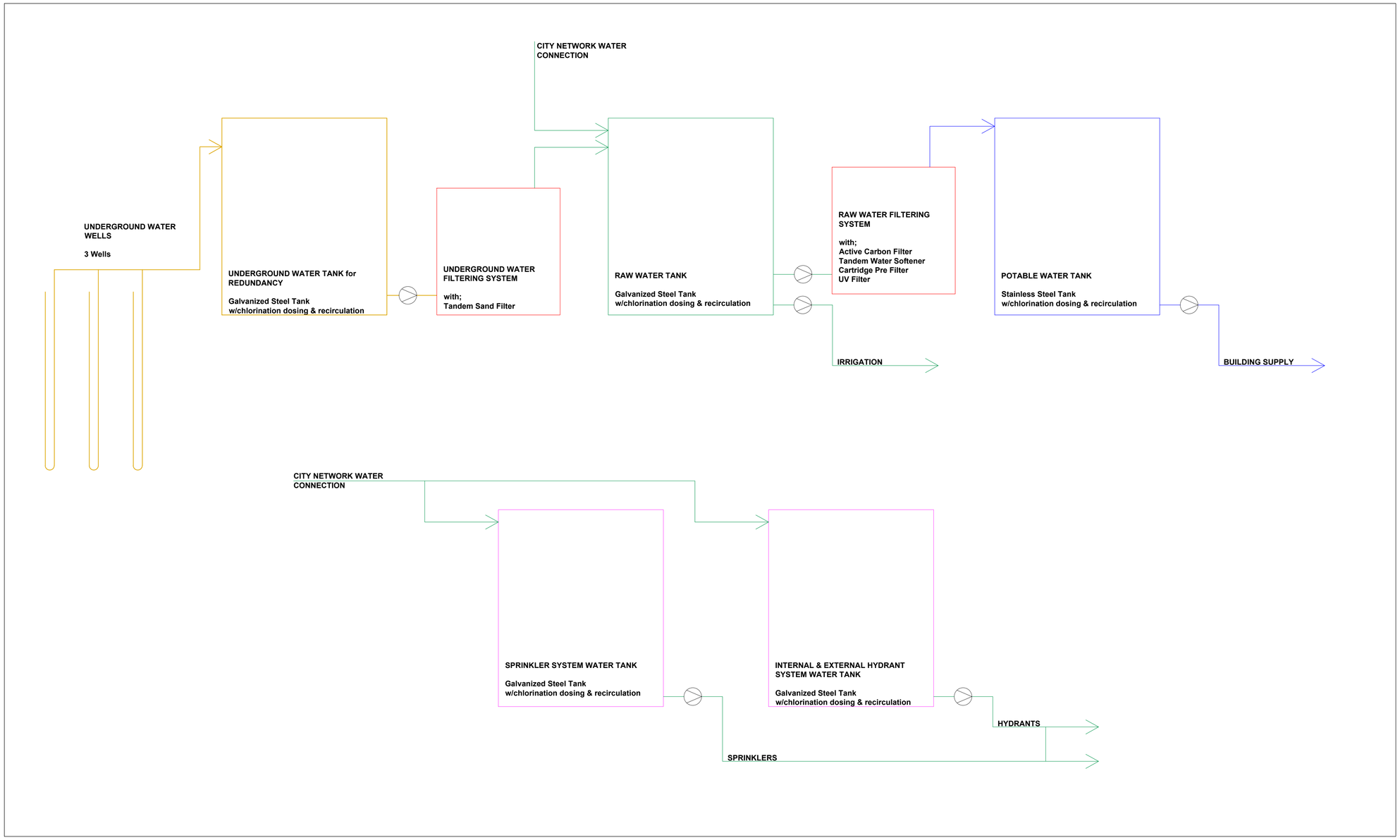

±0,00=543,35=CTN

PROIECTANT GENERAL / GENERAL DESIGNER	BENEFICIAR / CLIENT
bty ÜNLÜ MÜHENDİSLİK ÜNLÜ ENGINEERING Mustafa Kemal Mah. 2123 Cad. No:2-D, Cepa Ofis Kule 6.Kat No:604 Cankaya/Ankara, 06520	BRAŞOV MUNICIPIUL BRASOV B-dul ERroilor nr 8, Brasov

TITLU PROIECT / PROJECT NAME	NR. PR.	TITLU PLANSA / DRAWING NAME	NR. PL./DR.NO.
STUDIU FEZABILITATE SPITALUL CLINIC REGIONAL DE URGENTA BRASOV BRASOV REGIONAL EMERGENCY HOSPITAL	3038	DIAGRAMA SISTEMULUI DE ALIMENTARE CU APĂ ŞI DEPOZITARE WATER SUPPLY & STORAGE SYSTEM DIAGRAM BRH-MH-C-ME-DIA-200	M-07

	NAME / NAME	SEMNATURA / SIGNATURE	SCARA	FAZA/PR. FAZE
SEF PROIECT	RAZVAN TRIF		-	SF
PROIECTAT	GÖKHAN ÜNLÜ		DATA	
DESENAT	KAAN YILMAZ		July /2021	

Cablu 1 medie tensiune de la retea
Cablu 2 medie tensiune de la retea
Racord intrare XLPE cablu medie tensiune
Racord ieșire XLPE cablu medie tensiune
Nr. cad 154663
Clădire de servicii tehnice
Lot 3
S = 3421 mp
4A
Lot 4
S = 2906 mp
5A
Lot 6
S = 5575 mp
7A
Lot 7
S = 3414 mp
8A
Lot 5
S = 22837 mp
6A
Lot 1
S = 77620 mp
1CC
Lot 2
S = 3041 mp
Suprafața extinsă
21.790m2
Lot 8
S = 320444 mp
9A
ZONA REZERVATĂ PENTRU
PCMFE DE CĂLDURĂ MECANICE
Zona verde 10.000m² (zonă de recreer)
1S+P+2
1S+P+5
1S+P+4
Nr. cad 152643
Nr. cad 11920
Nr. cad 11919
Nr. cad 11921
Nr. cad 11922
Nr. cad 11923
Nr. cad 11924
Nr. cad 11925
Nr. cad 11926
Nr. cad 11927
Nr. cad 11928
Nr. cad 11929
Nr. cad 11930
Nr. cad 11931
Nr. cad 11932
Nr. cad 11933
Nr. cad